

**I. INFORMAȚII GENERALE DESPRE SUBIECTUL DECLARĂRII**

1. Numele, prenumele, patronimicul și numărul de identificare:

Casian Olga Victor I

2. Domiciliul și numărul de telefon:

3. Funcția ocupată (organizația publică în care activează, tipul și numărul actului de numire/angajare/eliberare):

Procuror în Procuratura mun. Chișinău oficiul Centru, numit prin ordinul Procurorului General nr. 1693-p din 28.12.2016

4. Tipul declarației:

Anuală La angajare/numire La eliberare/încetarea mandatului 

5. Numele, prenumele, patronimicul și numărul de identificare ale soțului/soției sau ale concubinului/concubinei:

6. Numele, prenumele, patronimicul, anul de naștere și numărul de identificare ale copiilor minori:

7. Numele, prenumele, patronimicul, anul de naștere și numărul de identificare ale persoanelor aflate la întreținere:

**II. VENITURILE OBTINUTE DE SUBIECTUL DECLARĂRII, DE MEMBRII FAMILIEI LUI ȘI DE CONCUBINUL/ CONCUBINA LUI, ATÎT ÎN ȚARĂ CÎT ȘI ÎN STRĂINĂTATE, PE PARCURSUL ANULUI 2016**

Nr. crt.	Cine a realizat venitul	Sursa venitului: (numele/denumirea persoanei fizice/juridice)	Serviciul prestat/ obiectul generator de venit	Suma venitului
----------	-------------------------	--	--	----------------

**1. Venitul obținut la locul de muncă de bază**

1.1	Subiectul declarării Casian Olga	Procuratura Generală	salariu	30322.76 lei
1.2	Soțul/soția sau concubinul/concubina	Procuratura Generală	salariu	107849.67 lei
1.3	Copiii minori			
1.4	Persoanele aflate la întreținere			

**2. Venitul obținut din activități didactice, științifice și de creație**

2.1	Subiectul declarării			
2.2	Soțul/soția sau concubinul/concubina			
2.3	Copiii minori			
2.4	Persoanele aflate la întreținere			

**3. Venitul obținut din depuneri la instituțiile financiare**

3.1	Subiectul declarării			
3.2	Soțul/soția sau concubinul/concubina			
3.3	Copiii minori			
3.4	Persoanele aflate la întreținere			

**4. Venitul obținut din activitatea de reprezentant al statului în societăți comerciale**

4.1	Subiectul declarării			
4.2	Soțul/soția sau concubinul/concubina			
4.3	Copiii minori			
4.4	Persoanele aflate la întreținere			

**5. Venitul obținut din donații și moșteniri**

5.1	Subiectul declarării			
5.2	Soțul/soția sau concubinul/concubina			
5.3	Copiii minori			
5.4	Persoanele aflate la întreținere			

**6. Venitul obținut din înstrăinarea și/sau deținerea valorilor mobiliare și/sau a cotelor-părți în capitalul social al societăților comerciale**

6.1	Subiectul declarării			
6.2	Soțul/soția sau concubinul/concubina			
6.3	Copiii minori			
6.4	Persoanele aflate la întreținere			

**7. Venitul obținut din înstrăinarea bunurilor mobile sau imobile**

7.1	Subiectul declarării			
7.2	Soțul/soția sau concubinul/concubina			
7.3	Copiii minori			
7.4	Persoanele aflate la întreținere			

**8. Venitul obținut din alte surse legale (pensii, burse, indemnizații, premii, drepturi de proprietate intelectuală etc.)**

8.1	Subiectul declarării	Casian Olga	Indemnizații Maternitate La naștere	5000 lei 3100 lei
8.2	Soțul/soția sau concubinul/concubina		Donație (cumătrie)	25000 euro
8.3	Copiii minori			
8.4	Persoanele aflate la întreținere			

**III. BUNURI IMOBILE ÎN ȚARĂ ȘI/SAU ÎN STRĂINĂTATE****A. Terenuri**

Nr. cadastral/ localitatea	Categoria*	Modul de dobândire**	Anul dobândirii	Suprafața	Cota- parte	Valoarea bunului***	Titularul****
	Agricol	Donație	2008	0.8606ha 0.8606ha	100 %	Prețul total 59052 de lei	

\* Categori: (1) agricol; (2) forestier; (3) intravilan; (4) extravilan; (5) alte categorii de terenuri aflate în circuitul civil.

\*\* Mod de dobândire: (1) proprietate; (2) posesie; (3) alte contracte translativ de posesie și de folosință.

\*\*\* Valoarea bunului: 1) valoarea cadastrală, în cazul în care terenul a fost evaluat de organele cadastrale, sau 2) valoarea terenului conform documentului care certifică proveniența acestuia.

\*\*\*\* Numele subiectului declarării, al membrului de familie sau al concubinului/concubinei acestuia.

Notă. Subiecții declarării care nu dețin bunurile în proprietate vor indica următoarele informații: localitatea, fără număr cadastral; categoria bunului; modul de dobândire; anul dobândirii; suprafața și titularul bunului.

#### B. Clădiri și construcții

Adresa/ numărul cadastral	Categoria*	Modul de dobândire**	Anul dobândirii	Suprafața	Cota-parte	Actul care confirmă proveniența bunului	Valoarea bunului***	Titularul****
	Apartament	Proprietate	2009	81.7 m2	100%	Contract de vânzare/cumpărare	165697 lei	Casian Olga
	Apartament	Proprietar	1992	63,9 m2	1/4	Privatizare	5250 lei	Casian Olga

\* Categori: (1) apartament; (2) casă de locuit; (3) vilă; (4) spațiu comercial sau de producție; (5) garaj; (6) alte bunuri imobile, inclusiv cele nefinalizate.

\*\* Mod de dobândire: (1) proprietate; (2) posesie; (3) uzufruct; (4) uz; (5) abitație; (6) alte contracte translativ de posesie și de folosință.

\*\*\* Valoarea bunului: 1) valoarea cadastrală, în cazul în care bunul a fost evaluat de organele cadastrale, sau 2) valoarea bunului conform documentului care certifică proveniența acestuia.

\*\*\*\* Numele subiectului declarării, al membrului de familie sau al concubinului/concubinei acestuia.

Notă. Subiecții declarării care nu dețin bunurile în proprietate vor indica următoarele informații: adresa, fără număr cadastral; categoria bunului; modul de dobândire; anul dobândirii; suprafața și titularul bunului.

#### IV. BUNURI MOBILE ÎN ȚARĂ ȘI/SAU ÎN STRĂINĂTATE

A. Autoturisme, camioane, remorci, vehicule motorizate, mașini agricole, mijloace de transport naval/aerian, alte mijloace de transport supuse înmatriculării

Tipul/ modelul	Anul de fabricație	Locul înregistrării/ număr de înmatriculare	Anul dobândirii	Modul de dobândire*	Valoarea bunului conform documentului care îi certifică proveniența	Titularul**
Lexus	2012	mun. Chișinău	2015	Proprietate	4700 dolari SUA echivalent la 94000 lei.	

\* Mod de dobândire: (1) proprietate; (2) posesie; (3) alte contracte translativ de posesie și de folosință.

\*\* Numele subiectului declarării, al membrului de familie sau al concubinului/concubinei acestuia.

patrimoniului cultural național sau universal, a căror valoare unitară depășește suma a 10 salarii medii pe economie

Nr. crt.	Descriere sumară	Anul dobândirii	Valoarea estimată a bunului	Titularul*
----------	------------------	-----------------	-----------------------------	------------

C. Colecții de artă, de numismatică, de filatelie, de arme sau alte bunuri, a căror valoare depășește suma a 20 de salarii medii pe economie

Nr. crt.	Descriere sumară	Anul dobândirii	Valoarea estimată a bunului	Titularul*
----------	------------------	-----------------	-----------------------------	------------

D. Bunuri transmise cu titlu oneros sau gratuit, personal sau de către membrii familiei, concubin/concubină, unor persoane fizice sau juridice în perioada declarării, dacă valoarea fiecărui bun depășește suma a 10 salarii medii pe economie

Nr. crt.	Descrierea bunului transmis	Modul de transmitere	Data transmiterii	Persoana căreia i-a fost transmis	Valoarea bunului	Titularul bunului transmis*
1						

\* Numele titularului bunului transmis: subiectul declarării sau un membru de familie, sau concubinul/concubina acestuia.

E. Alte bunuri mobile a căror valoare unitară depășește suma a 10 salarii medii pe economie

Nr. crt.	Descrierea bunului	Modul de dobândire	Data dobândirii	Valoarea estimată a bunului	Titularul*
1					

\* Numele subiectului declarării, al membrului de familie sau al concubinului/concubinei acestuia.

#### V. ACTIVE FINANCIARE ÎN ȚARĂ ȘI/SAU ÎN STRĂINĂTATE

A. Conturi bancare, plasamente în fonduri de investiții și/sau în alte forme echivalente de economisire și investire în țară și/sau în străinătate

Nr. crt.	Denumirea instituției care administrează contul bancar, a fondului de investiții etc./adresa	Numărul contului bancar/ date despre fondul de investiții/alte forme echivalente de economisire	Categoria*	Suma și valuta	Dobândă/divident	Titularul**
1						

\* Categori: (1) cont curent sau forme echivalente (inclusiv card de credit, menționând tipul acestuia); (2) depozit bancar sau forme echivalente; (3) fond de investiții sau forme echivalente, inclusiv fonduri private de pensii sau alte sisteme cu acumulare.

\*\* Numele subiectului declarării, al membrului de familie sau al concubinului/concubinei acestuia.

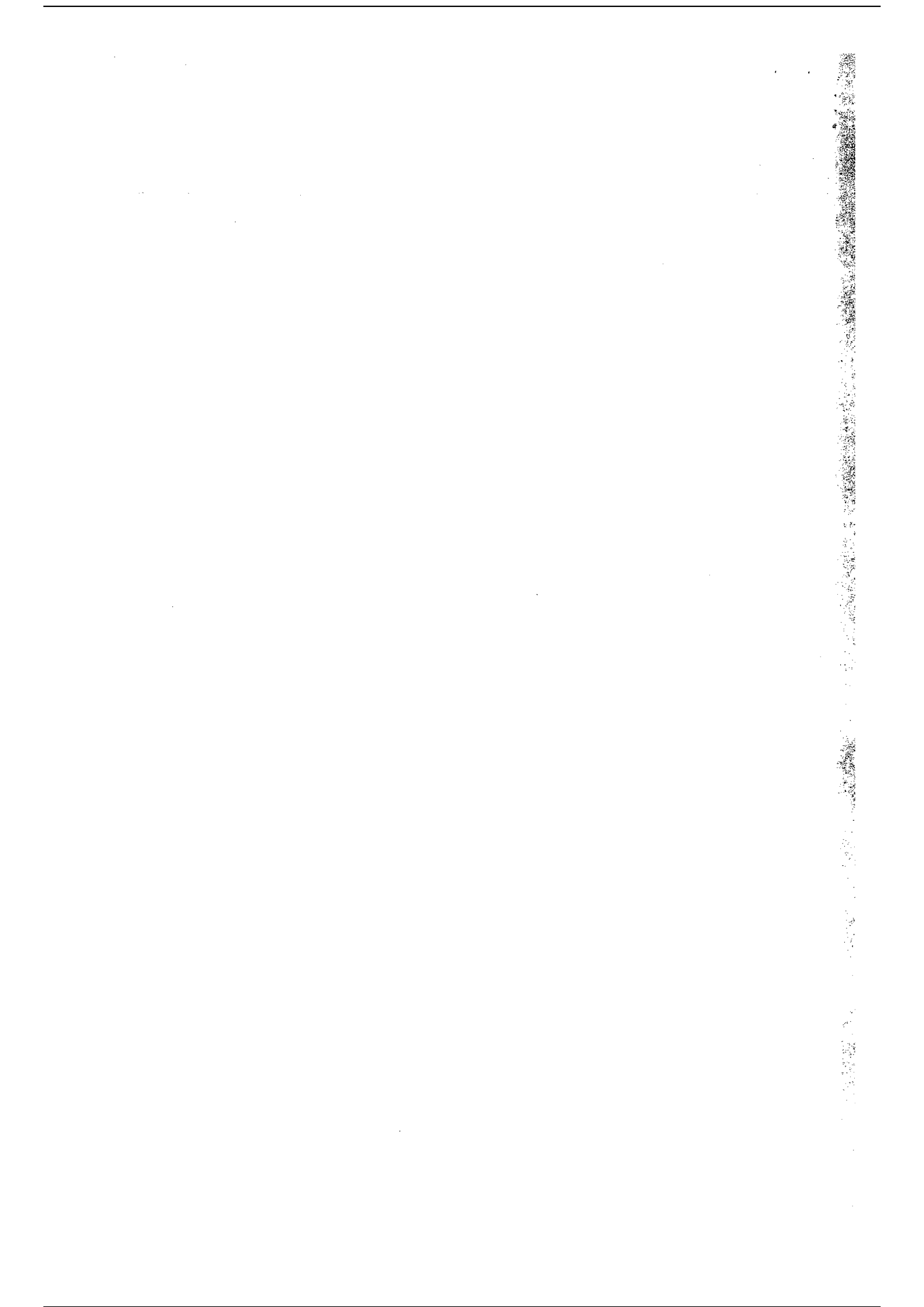

Nr. crt.	Emitentul titlului/societatea la care persoana este acționar, fondator sau asociat/ beneficiar de împrumut	Categoria*	Numărul de titluri/cota-parte	Dobînda	Titularul**
1					

\* Categori: (1) hîrtii de valoare (titluri de stat, certificate, obligațiuni); (2) cecuri; (3) cambii; (4) certificate de împrumut; (5) alte forme de investiții directe.

\*\* Numele subiectului declarației, al membrului de familie sau al concubinului/concubinei acestuia.

C. Numerar în monedă națională și/sau în valută străină care depășește suma a 15 salarii medii pe economie și care nu face obiectul unor depuneri în instituții financiare și alte documente care încorporează drepturi patrimoniale

**VI. COTE-PĂRȚII/AȚIUNI ÎN CAPITALUL SOCIAL AL UNUI AGENT ECONOMIC**

Denumirea agentului economic	Sediul, adresa juridică	Tipul de activitate	Valoarea de cumpărare	Cota de participare	Titularul

**VII. DATORII**

Debite (inclusiv taxe) neachitate, ipoteci, garanții emise în beneficiul unor terți, împrumuturi și credite

Creditor	Anul contractării	Scadent la	Rata dobînzii	Suma inițială	Valuta	Debitor

**VIII. INTERESE PERSONALE**

**A. Calitatea de asociat, de acționar sau de membru al unui agent economic, de membru al organelor de conducere, de administrare, de revizie sau de control în cadrul unor organizații necomerciale sau societăți comerciale ori de membru în cadrul unor organizații necomerciale sau internaționale**

Denumirea și adresa organizației/ societății	Calitatea deținută	Documentul care certifică calitatea respectivă

**B. Contracte, inclusiv cele de asistență juridică, de consultanță și civile, încheiate sau aflate în derulare, finanțate de la bugetul de stat, din bugetul local și/sau din fonduri externe ori încheiate cu societăți comerciale cu capital de stat**

Nr. crt.	Beneficiarul contractului	Instituția/ organizația	Tipul contractului	Data încheierii	Durata contractului	Valoarea totală a contractului
Subiectul declarației						
1						
2						

Soțul/soția sau concubinul/concubina

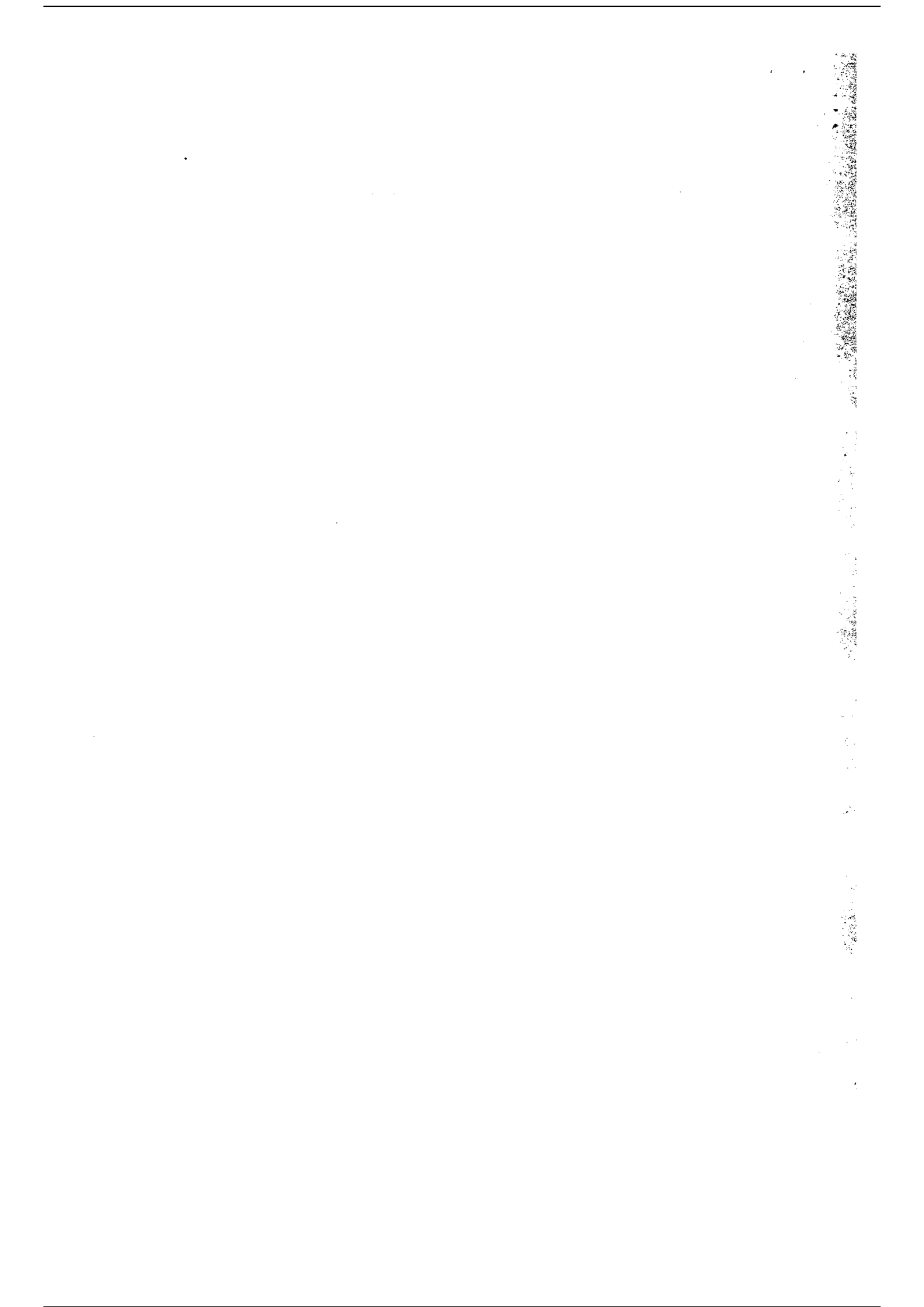

**C. Calitatea de administrator autorizat și/sau de membru al organelor colegiale din cadrul organizațiilor publice**

Nr. crt.	Calitatea deținută	Data obținerii licenței, numărul licenței sau data desemnării/numirii	Documentul care certifică calitatea respectivă
1			

Prezenta declarație este un act public și răspund potrivit legii pentru caracterul inexact sau incomplet al datelor prezentate.

Data completării 23.03.2017

Semnătura

